

# Kelurahan Rajabasa Pemuka

Buku saku data statistik kelurahan

## Tahun 2021



# DAFTAR ISI BUKU SAKU

<b>Daftar Isi</b>	<b>1</b>
<b>Gambaran Singkat Kelurahan</b>	<b>2</b>
<b>Letak Geografis</b>	<b>3</b>
<b>Pemerintahan</b>	<b>4</b>
<b>Kelembagaan</b>	<b>6</b>
<b>Demografi</b>	<b>7</b>
<b>Sosial Ekonomi</b>	<b>9</b>
<b>Sosial Budaya</b>	<b>11</b>
<b>Keamanan, Ketertiban, dan Bencana</b>	<b>14</b>
<b>Infografis dan Catatan</b>	<b>15</b>

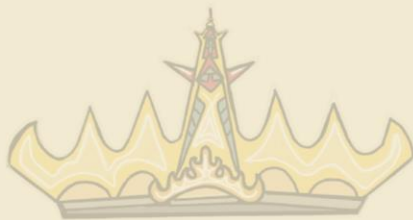

## Gambaran Singkat Kelurahan

Kelurahan Rajabasa Pemuka secara territorial administratif langsung berada di bawah dan bertanggung jawab kepada Kepala Pemerintahan Wilayah Kecamatan Rajabasa berdasarkan Peraturan Daerah Nomor 12 Tahun 2012 tentang Perubahan Atas Peraturan Daerah Nomor 4 Tahun 2012 Pemerintah Kota Bandar Lampung. Kelurahan Rajabasa Pemuka secara geografis terletak di daerah dataran.. Kelurahan Rajabasa Pemuka dikembangkan menjadi 2 lingkungan, yaitu :

- Lingkungan I terdiri dari **9** Rukun Tetangga (RT)
- Lingkungan II terdiri dari **9** Rukun Tetangga (RT)

Luas Kelurahan : **124,06** Ha

### Lurah Rajabasa Pemuka Rio Irawan, SE

Kaling 1 : <b>Bey Sujarwo, SH.,M.H</b>	Kaling 2 : <b>Muhajir</b>
RT 1 : <b>Tutur Sutiono</b>	RT 1 : <b>Rifki</b>
RT 2 : <b>Bahirul Alvarizi</b>	RT 2 : <b>Rianto</b>
RT 3 : <b>Imron</b>	RT 3 : <b>Triwidji Atmoko</b>
RT 4 : <b>Ibrahim</b>	RT 4 : <b>Zikrulloh, SE</b>
RT 5 : <b>Wahyudi</b>	RT 5 : <b>Indra Damin</b>
RT 6 : <b>Muhammad Saman</b>	RT 6 : <b>Erwin Oktavia</b>
RT 7 : <b>Nirwana</b>	RT 7 : <b>Agus Zaniar Roaidi</b>
RT 8 : <b>Abdullah</b>	RT 8 : <b>Pirhadi, S.H</b>
RT 9 : <b>Abdul Somad</b>	RT 9 : <b>Ah Rosadi</b>

## Letak Geografis

Kelurahan Rajabasa Pemuka memiliki batas wilayah:

- a.     Sebelah Utara                                     : Kelurahan Bukit Kemiling Permai
- b.     Sebelah Selatan                                 : Kelurahan Rajabasa
- c.     Sebelah Barat                                   : Kelurahan Nunyai
- d.     Sebelah Timur                                 : Kelurahan Hajimena

No	Orbitrasi	Jarak (km)
(1)	(2)	(3)
1	Jarak dari Pusat Pemerintahan Kecamatan	<b>2,2</b>
2	Jarak dari Pusat Pemerintahan Kota	<b>11</b>
3	Jarak dari kota/Ibukota Kabupaten	<b>9</b>
4	Jarak dari Ibukota Provinsi	<b>2,2</b>

## Pemerintahan

No	Data Personel	Keterangan
(1)	(2)	(3)
1	<b>Lurah</b>	
	a. Nama	<b>Rio Irawan, S.E</b>
	b. Pangkat/Gol	<b>Penata Muda Tingkat I / III/B</b>
	c. NIP	<b>198806282010011003</b>
	d. Pendidikan Terakhir	<b>S1</b>
	e. TMT Masa Jabatan	<b>01 Juli 2022</b>
	f. Jenis kelamin	<b>Laki-Laki</b>

		<b>Sekretaris Lurah</b>	
<b>2</b>	a. Nama	<b>Parisor, S.Sos</b>	
	b. Pangkat/Gol	<b>Penata TK I / III D</b>	
	c. NIP	<b>197204042009021001</b>	
	d. Pendidikan Terakhir	<b>Strata 1</b>	
	e. TMT Masa Jabatan	<b>01 September 2019</b>	
	f. Jenis kelamin	<b>Laki-laki</b>	
<b>3</b>	<b>Perangkat Kelurahan</b>		
	a. Nama	<b>Linda Herdiana</b>	
	b. Pendidikan terakhir	<b>SMA</b>	
	c. TMT masa jabatan	<b>17 September 2012</b>	
	d. Jenis kelamin	<b>Perempuan</b>	

## Kelembagaan

No	Kelembagaan	Keterangan
(1)	(2)	(3)
1	LPM (Lembaga Pemberdayaan Masyarakat) atau sebutan lain	
	- Jumlah pengurus	10 Orang
	- Jumlah anggota	15 Orang
2	Lembaga Adat	1 Lembaga
3	TP PKK	
	- Jumlah pengurus	10 Orang
	- Jumlah anggota	90 Orang
	- Jumlah buku administrasi yang dikelola	6 Buah
4	Karang Taruna	
	- Jumlah pengurus	12 Orang
	- Jumlah anggota	20 Orang

## Demografi

No	Satuan Lingkungan Setempat	Jumlah KK	Jumlah Penduduk (Jiwa)	Kelompok Umur (Tahun)		
				0-14	15-64	65+
(1)	(2)	(3)	(4)	(5)	(6)	(7)
<b>Lingkungan I</b>						
1	RT 01	101	350	86	183	81
2	RT 02	44	152	39	76	37
3	RT 03	55	192	42	140	10
4	RT 04	125	375	150	165	60
5	RT 05	85	329	42	281	6
6	RT 06	56	163	26	126	11
7	RT 07	146	417	74	340	3
8	RT 08	114	422	84	334	4
9	RT 09	93	341	47	290	4



No	Satuan Lingkungan Setempat	Jumlah KK	Jumlah Penduduk (Jiwa)	Kelompok Umur (Tahun)		
				0-14	15-64	65+
(1)	(2)	(3)	(4)	(5)	(6)	(7)
<b>Lingkungan II</b>						
1	RT 01	86	330	51	267	12
2	RT 02	141	536	119	390	27
3	RT 03	113	464	128	333	3
4	RT 04	114	460	132	324	4
5	RT 05	120	467	121	343	3
6	RT 06	136	535	160	364	11
7	RT 07	86	325	129	175	21
8	RT 08	139	372	123	243	6
9	RT 09	78	320	84	232	4

## Sosial Ekonomi

No	Lapangan Usaha	Jumlah (orang)
(1)	(2)	(3)
1	Pertanian, peternakan, kehutanan dan perikanan	63
2	Pertambangan penggalian	24
3	Industri manufaktur	85
4	Konstruksi	346
5	Perdagangan; reparasi dan perawatan mobil/motor	472
6	Pengangkutan dan pergudangan	75
7	Penyediaan akomodasi dan penyediaan makan dan minum	213
8	Informasi dan komunikasi	50
9	Keuangan dan asuransi	80
10	Real estate	48

<b>No</b>	<b>Lapangan Usaha</b>	<b>Jumlah (orang)</b>
(1)	(2)	(3)
11	Administrasi Pemerintahan, Pertahanan, dan Jaminan Sosial Wajib	<b>1 054</b>
12	Pendidikan	<b>315</b>
13	Kesehatan	<b>139</b>
14	Kesenian, hiburan dan rekreasi	<b>16</b>
15	Jasa lainnya	<b>186</b>
16	Lainnya	<b>241</b>

<b>No</b>	<b>Status Pekerjaan</b>	<b>Jumlah (orang)</b>
(1)	(2)	(3)
	<b>Karyawan/pegawai</b>	
1	a. Pegawai Negeri Sipil	<b>605</b>
	b. TNI/Polri	<b>93</b>
	c. Swasta	<b>637</b>
2	Wiraswasta/pengusaha/berusaha	<b>403</b>
3	Tidak bekerja/penganggur	<b>312</b>

## Sosial Budaya

No	Tingkat Pendidikan	Jumlah
(1)	(2)	(3)
<b>Lulusan Pendidikan Umum</b>		
1	Taman Kanak-kanak	<b>286</b>
2	Sekolah Dasar/ sederajat	<b>762</b>
3	SMP	<b>948</b>
4	SMA/SMU	<b>1 916</b>
5	Akademi/D1-D3	<b>643</b>
6	Sarjana	<b>1 212</b>
7	Pascasarjana (S2)	<b>284</b>
8	Pascasarjana (S3)	<b>50</b>
<b>Lulusan Pendidikan Khusus</b>		
1	Pondok Pesantren	<b>18</b>
2	Pendidikan Keagamaan	<b>52</b>
3	Sekolah Luar Biasa	<b>2</b>
4	Kursus Keterampilan	<b>17</b>
<b>Tidak sekolah</b>		
1	Tidak atau belum pernah bersekolah	<b>N/A</b>

No	Sarana Prasarana	Keterangan
(1)	(2)	(3)
1	Kantor Kelurahan	Permanen
2	<b>Prasarana Kesehatan</b>	
	a. Rumah Sakit	0 buah
	b. Puskesmas	0 buah
	c. Puskesmas Pembantu	0 buah
	d. Puskesmas	1 buah
	e. UKBM (Posyandu/Polindes)	10 buah
3	<b>Prasarana Pendidikan</b>	
	a. Perpustakaan Desa	0 buah
	b. Gedung Sekolah PAUD	2 buah
	c. Gedung Sekolah TK	6 buah
	d. Gedung Sekolah SD	2 buah
	e. Gedung Sekolah SMP	2 buah
	f. Gedung Sekolah SMA	2 buah

	g. Gedung Perguruan Tinggi	2	buah
4	<b>Prasarana Ibadah</b>		
	a. Masjid	13	buah
	b. Mushola	6	buah
	c. Gereja	0	buah
	d. Pura	0	buah
	e. Vihara	0	buah
	f. Klenteng	0	buah
5	<b>Prasarana Umum</b>		
	a. Olahraga	8	buah
	b. Kesenian/budaya	3	buah
	c. Balai pertemuan	3	buah
	d. Sumur desa	4	buah
	e. Pasar desa	3	buah
	f. Lainnya	0	buah

## Keamanan, Ketertiban, dan Bencana

Jumlah anggota linmas di Kelurahan Rajabasa Pemuka sebanyak 31 orang. Sebagai salah satu sarana keamanan di wilayah terkecil yaitu adanya pos kamling. Keberadaan pos kamling di Kelurahan Rajabasa Pemuka sebanyak 18 Pos. Tahun 2021, sudah dilakukan sebanyak 6 kali operasi penertiban.

No	Kejadian Kriminal	Jumlah
(1)	(2)	(3)
1	Pencurian	4
2	Perkosaan	0
3	Kenakalan Remaja	10
4	Pembunuhan	0
5	Perampokan	0
6	Penipuan	2

Kejadian bencana alam di Kelurahan Rajabasa Pemuka tahun 2021 sebanyak 16 kejadian. Pos yang tersedia untuk bencana alam sudah tersedia sebanyak 0 pos. Sementara pos hutan lindung sebanyak 0 Unit. Kejadian pembalakan liar yang terjadi sebanyak 0 kejadian.

## Infografis dan Catatan

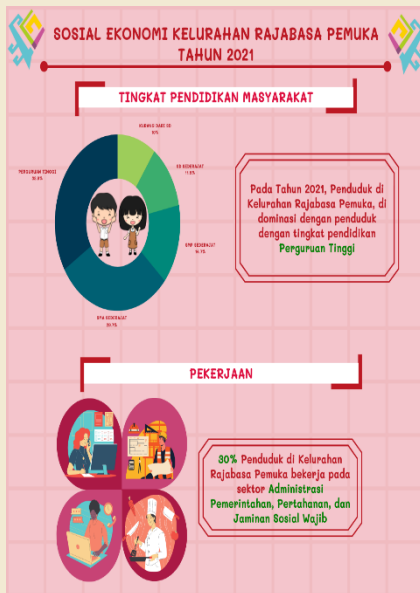



SOSIAL EKONOMI KELURAHAN RAJABASA PEMUKA  
TAHUN 2021

PRASARANA KESEHATAN

JUMLAH  
RUMAH SAKIT  
0



JUMLAH  
PUSKESMAS  
0

JUMLAH  
POSYANDU  
10

PRASARANA PENDIDIKAN



JUMLAH  
PAUD  
2

JUMLAH  
TK  
6

JUMLAH  
SD  
2

JUMLAH  
SMP  
2

JUMLAH  
SMA  
2

JUMLAH  
PERGURUAN  
TINGGI  
2

PRASARANA IBADAH



JUMLAH  
MASJID  
13

JUMLAH  
MUSHOLLA  
6

JUMLAH  
GEREJA  
0

JUMLAH  
PURA  
0

JUMLAH  
VIHARA  
0

JUMLAH  
KLENTENG  
0

PRASARANA UMUM

JUMLAH  
LAPANGAN  
OLAHRAGA  
8



JUMLAH  
SANGGAR  
KESENIAN  
3

JUMLAH  
BALAI  
PERTEMUAN  
3



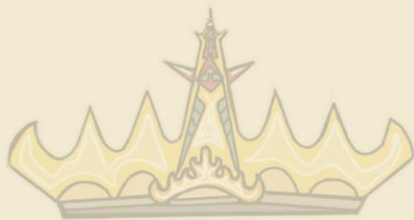

# STATISTIK MENCERDASKAN BANGSA

